

**GOUVERNEMENT**

*Liberté  
Égalité  
Fraternité*

Dans le but de réduire les risques de transmission  
de la Covid-19, l'accès à ce lieu nécessite la

## **PRÉSENTATION D'UN CERTIFICAT SANITAIRE**

Certificat dans  
**TousAntiCovid Carnet**

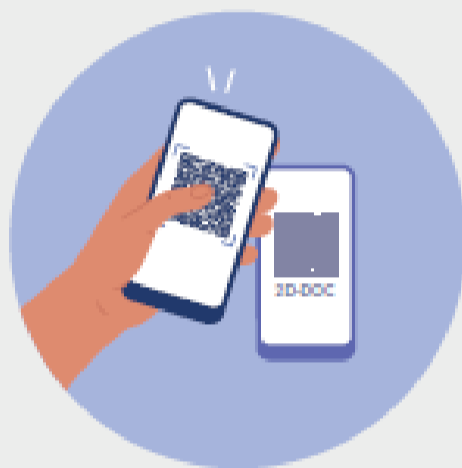

OU

Certificat  
sur papier

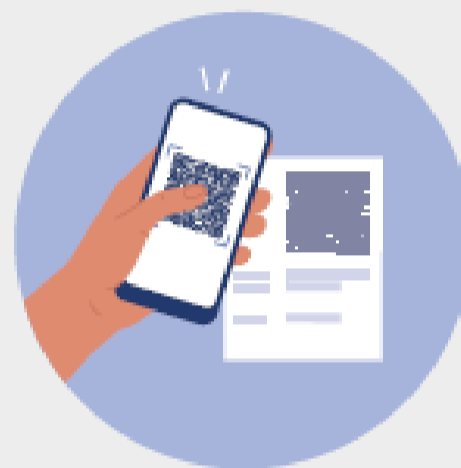

**Préparez un justificatif d'identité, en  
complément du certificat sanitaire**

La conformité du certificat sera vérifiée **à l'entrée** selon les règles sanitaires en vigueur.  
La vérification ne permet **ni d'avoir accès, ni de stocker** vos données médicales.

**Merci de remplir le registre des visites à l'Accueil et d'attester être titulaire du pass sanitaire :**

1. La vaccination (schéma vaccinal complet)
2. La preuve d'un test négatif de moins de 48h
3. Le résultat d'un test RT-PCR ou antigénique positif attestant du rétablissement de la Covid-19, datant d'au moins 11 jours et de moins de 6 mois.

**Cette démarche vaut engagement sur l'honneur.**